

Legenda

Classe

I

II

III

IV

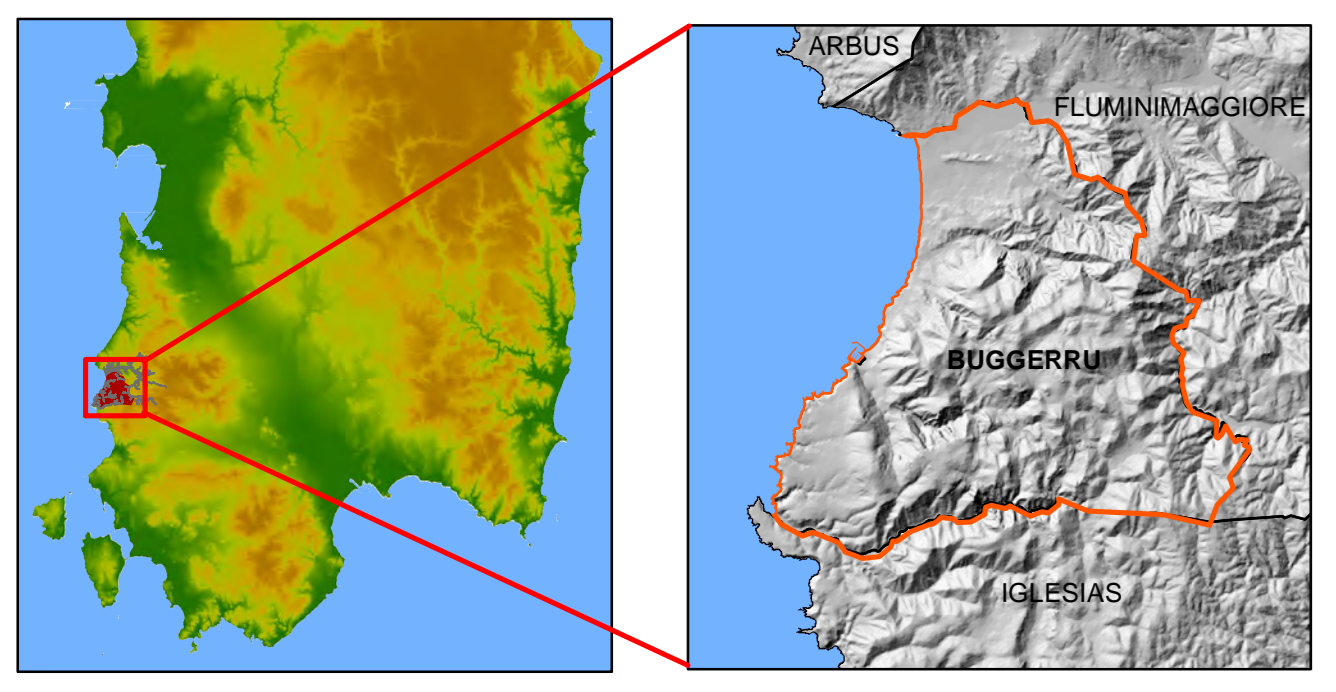

UNIONE DI COMUNI DI METALLA E IL MARE



COMUNE DI BUGGERRU

**STUDIO IDROGEOLOGICO
DEL TERRITORIO COMUNALE DI BUGGERRU
EX ART. 8 COMMA 2 N.T.A. DEL P.A.I.**



11	CARTA DELLA PERICOLOSITA' IDRAULICA DEL TERRITORIO COMUNALE
1:10.000	

SarLand GRUPPO DI LAVORO - RTP ingegneri e architetti	Ing. Alice Scano ORDINE INGEGNERI PROVINCIA CAGLIARI Dott. Ing. ALICE SCANO	COMUNE DI BUGGERRU RESPONSABILE DELL'UFFICIO TECNICO Ing. Alessandro Girel
Ing. Alessandro Lai Geol. Antonio P. L. Galloni	Ing. Nicola Marzù ORDINE INGEGNERI PROVINCIA CAGLIARI Dott. Ing. ALESSANDRO LAI	SINDACO Ing. Laura Cappelli
Ing. Nicola Marzù ORDINE INGEGNERI PROVINCIA CAGLIARI Dott. Ing. NICOLA MARZÙ	Collaboratori: Geol. Andrea Serrelli - Michele F. Mannai	