

- Limite amministrativo Comune di Buggerru
- Perimetro del centro matrice
- Perimetro isolato
- Numero progressivo isolato
- Perimetro Unità Minima di Intervento (UMI)
- Perimetro Unità Minima di Intervento (UMI)
- Numero progressivo Unità Edilizie

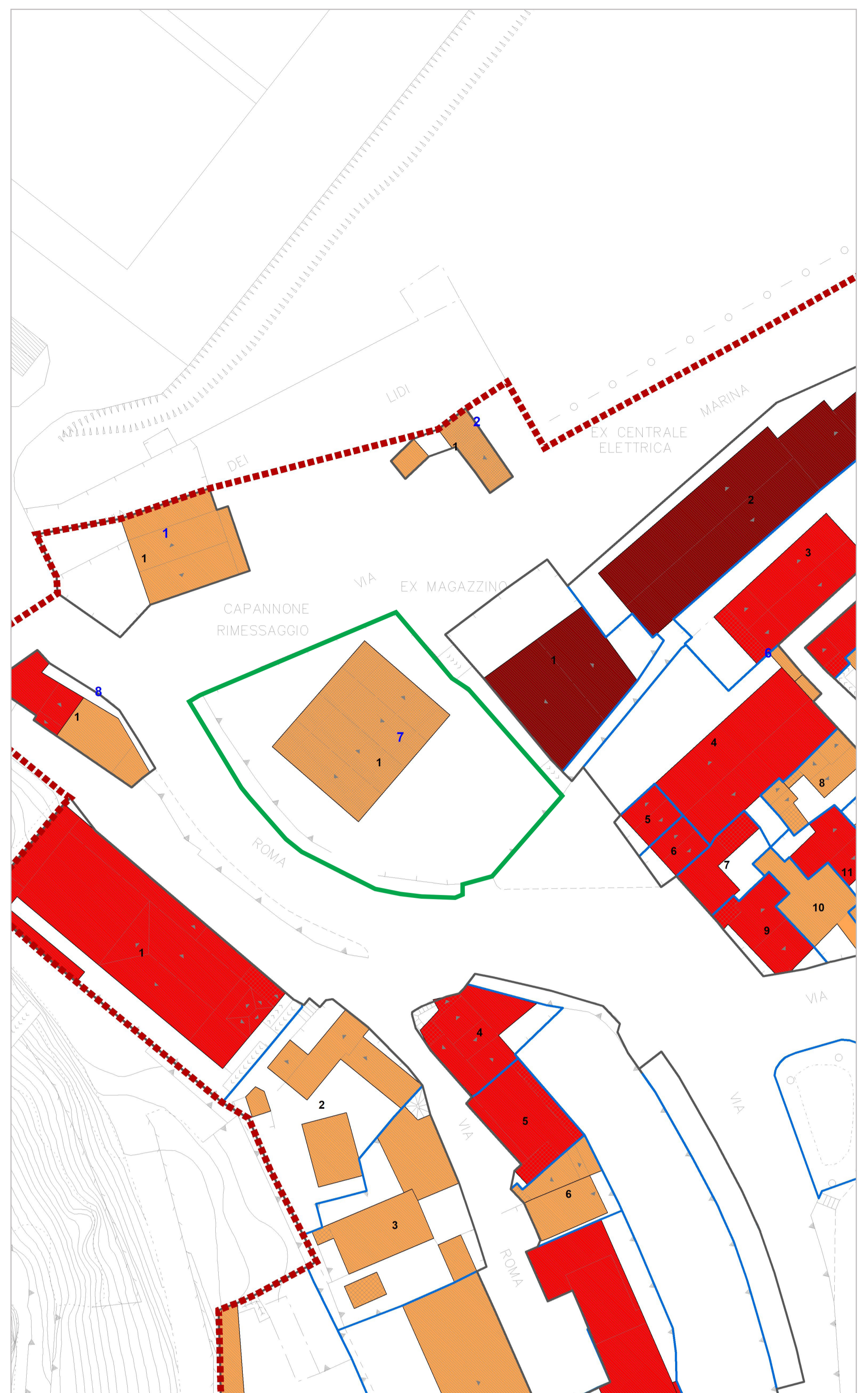

- Perimetro del centro matrice
  - Perimetro isolato
  - Numero progressivo isolato
  - Perimetro Unità Minima di Intervento (UMI)
  - Numero progressivo UMI
- GRADI DI TUTELA**
- Grado 1 - restauro e risanamento conservativo
  - Grado 2 - ristrutturazione edilizia interna
  - Grado 3 - ristrutturazione edilizia

VISTA FOTO 3D ISOLATO



- Perimetro isolato
- Profilo regolatore esistente
- Profilo regolatore di progetto

PROGETTO GRADI DI TUTELA 3D

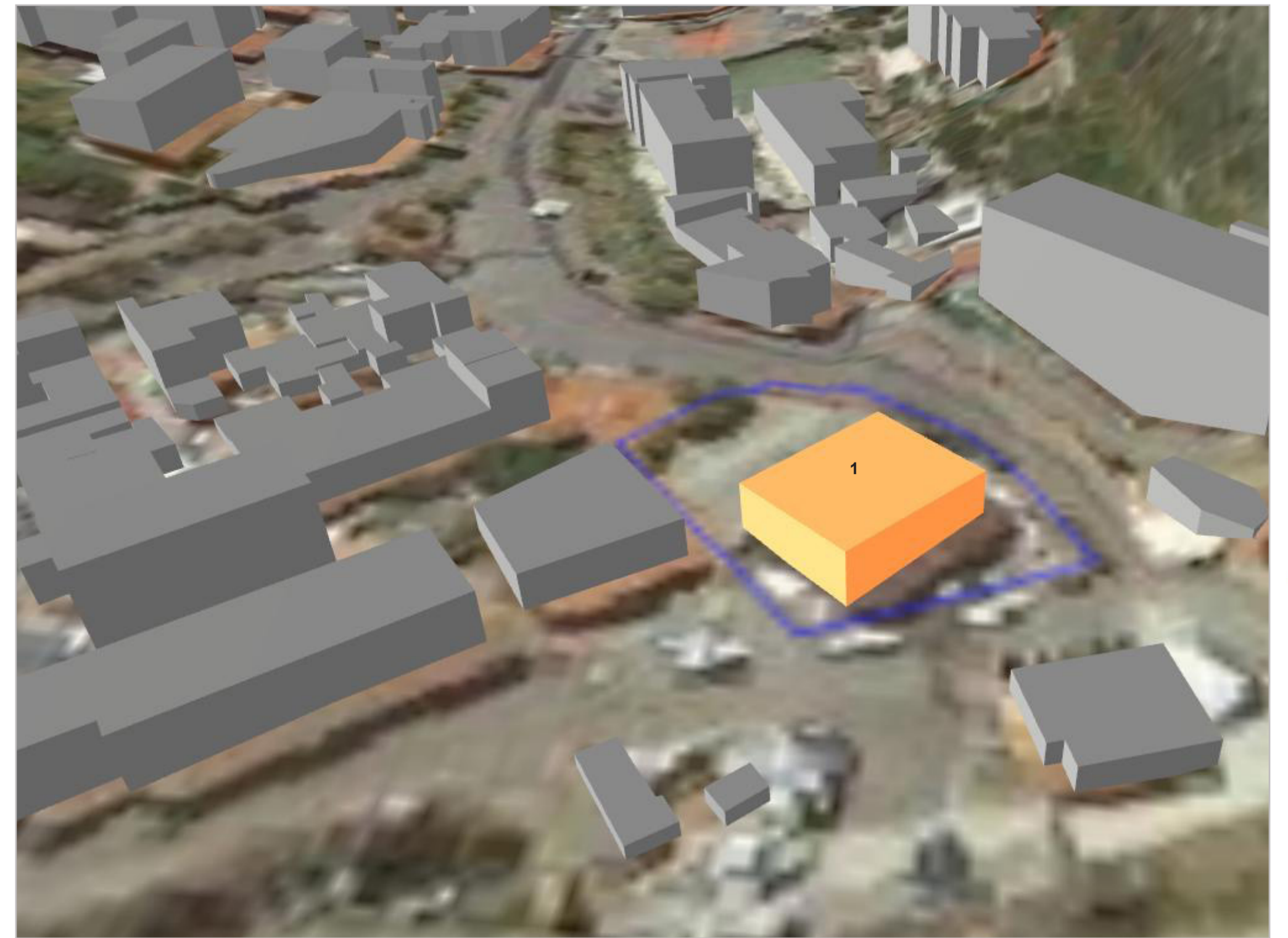

- Grado 1 - restauro e risanamento conservativo
  - Grado 2 - ristrutturazione edilizia interna
  - Grado 3 - ristrutturazione edilizia
  - Numero progressivo edificio
- PRESCRIZIONI**
- Profilo regolatore di progetto

**Contributi specialistici**  
 dott. geol. Teresa COSSU  
 dott. Demis Massimiliano MURGA  
 urb. Francesco BONATO  
 urb. Fabio FASAN  
 urb. LIBERTE GASPER  
 ing. Elena LOWENTHAL  
 ing. Lino POLASTRI  
 dott. Ivan SIGNORILE  
 urb. Nicola RICCIARDI GIANNONI

**Coordinamento operativo**  
 urb. Fabio VANIN

**Progettisti**  
 urb. Daniela RALLO  
 urb. Raffaele GEROMETTA

**Il Sindaco**  
 Laura CAPPELLI

**Il Responsabile Ufficio Tecnico**  
 Ing. Alessandro GIRESI

**Il Segretario Comunale**  
 dott.ssa Giovanna Paola MASCIA

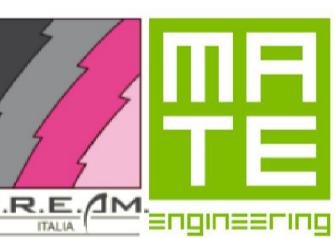

**PPCM 2020 COMUNE DI BUGGERRU**  
 Piano Particolareggiato del centro matrice  
 Legge Regionale n. 45/1989 e s.m.i.  
**Schede isolati ISOLATO 7**

Elaborato a nota RAS prot. n. 14133 del 22/03/2021

TAV. **E5.7**  
 Elaborato 23 scale varie