

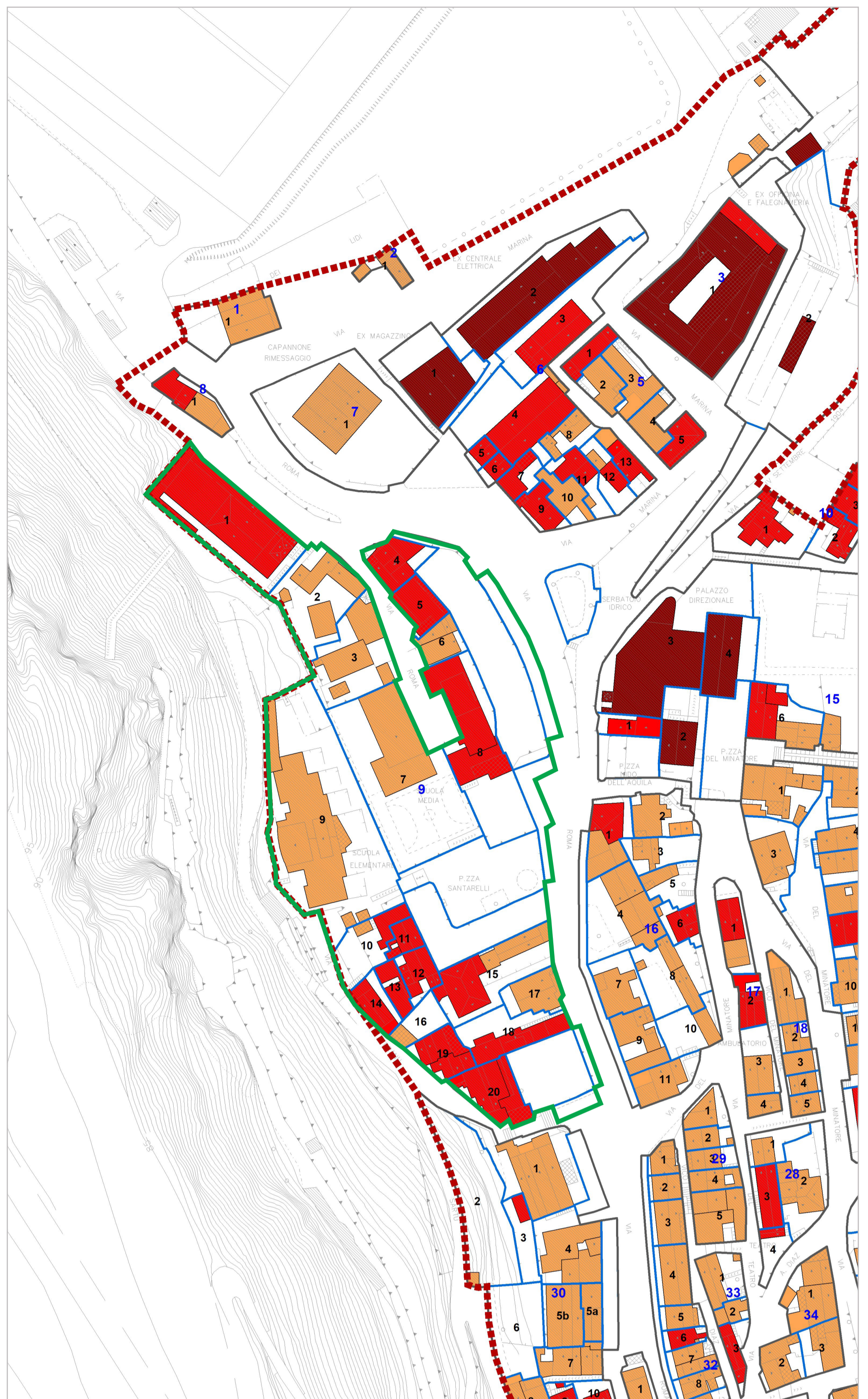

- Limite amministrativo Comune di Buggerru
- Perimetro del centro matrice
- Perimetro isolato
- Numero progressivo isolato
- Perimetro Unità Minima di Intervento (UMI)
- Perimetro Unità Minima di Intervento (UMI)
- Numero progressivo Unità Edilizie



- Perimetro del centro matrice
 - Perimetro isolato
 - Numero progressivo isolato
 - Perimetro Unità Minima di Intervento (UMI)
 - Numero progressivo UMI
- GRADI DI TUTELA**
- Grado 1 - restauro e risanamento conservativo
 - Grado 2 - ristrutturazione edilizia interna
 - Grado 3 - ristrutturazione edilizia

VISTA FOTO 3D ISOLATO

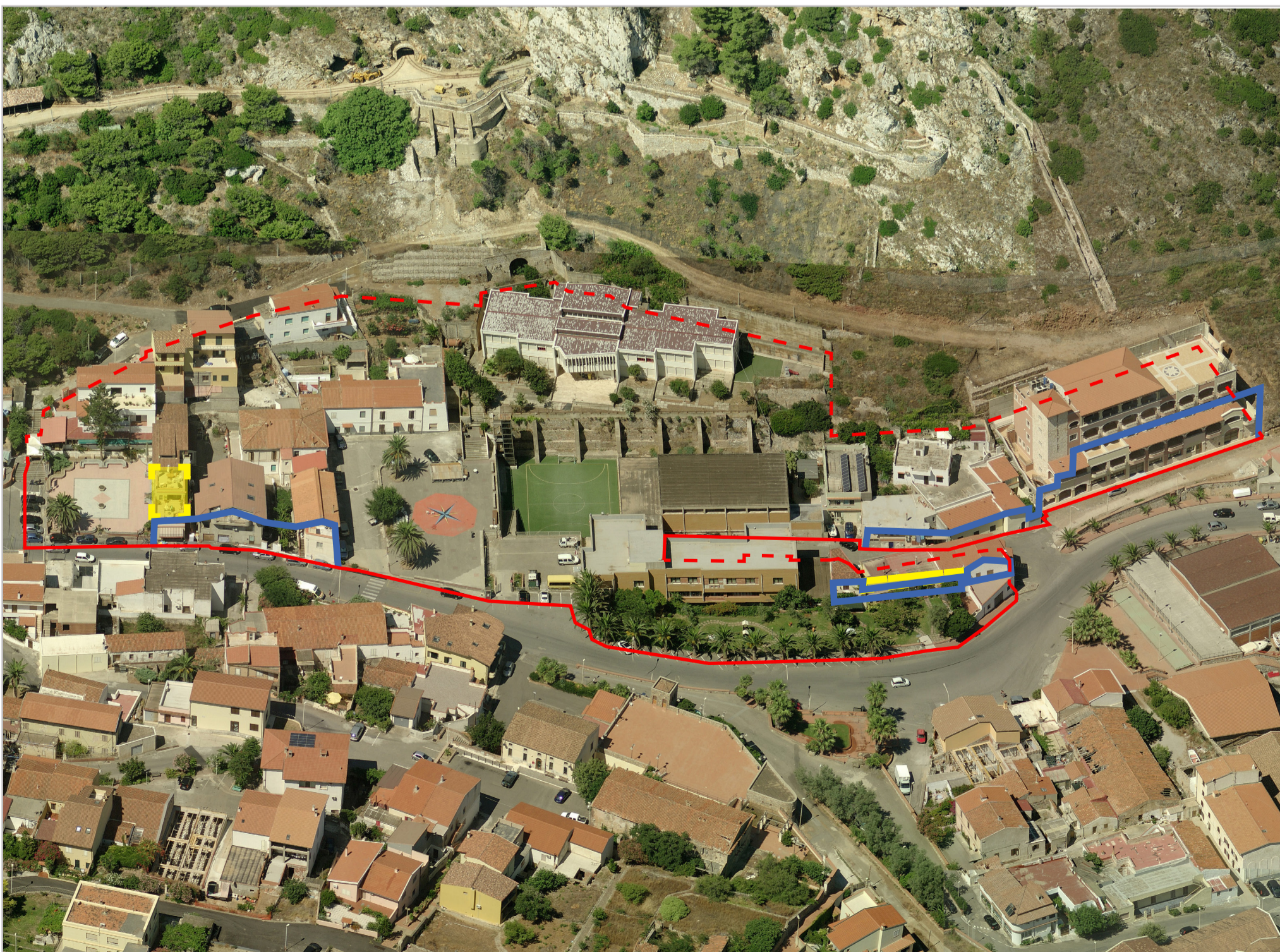

- Perimetro isolato
- Profilo regolatore esistente
- Profilo regolatore di progetto

PROGETTO GRADI DI TUTELA 3D

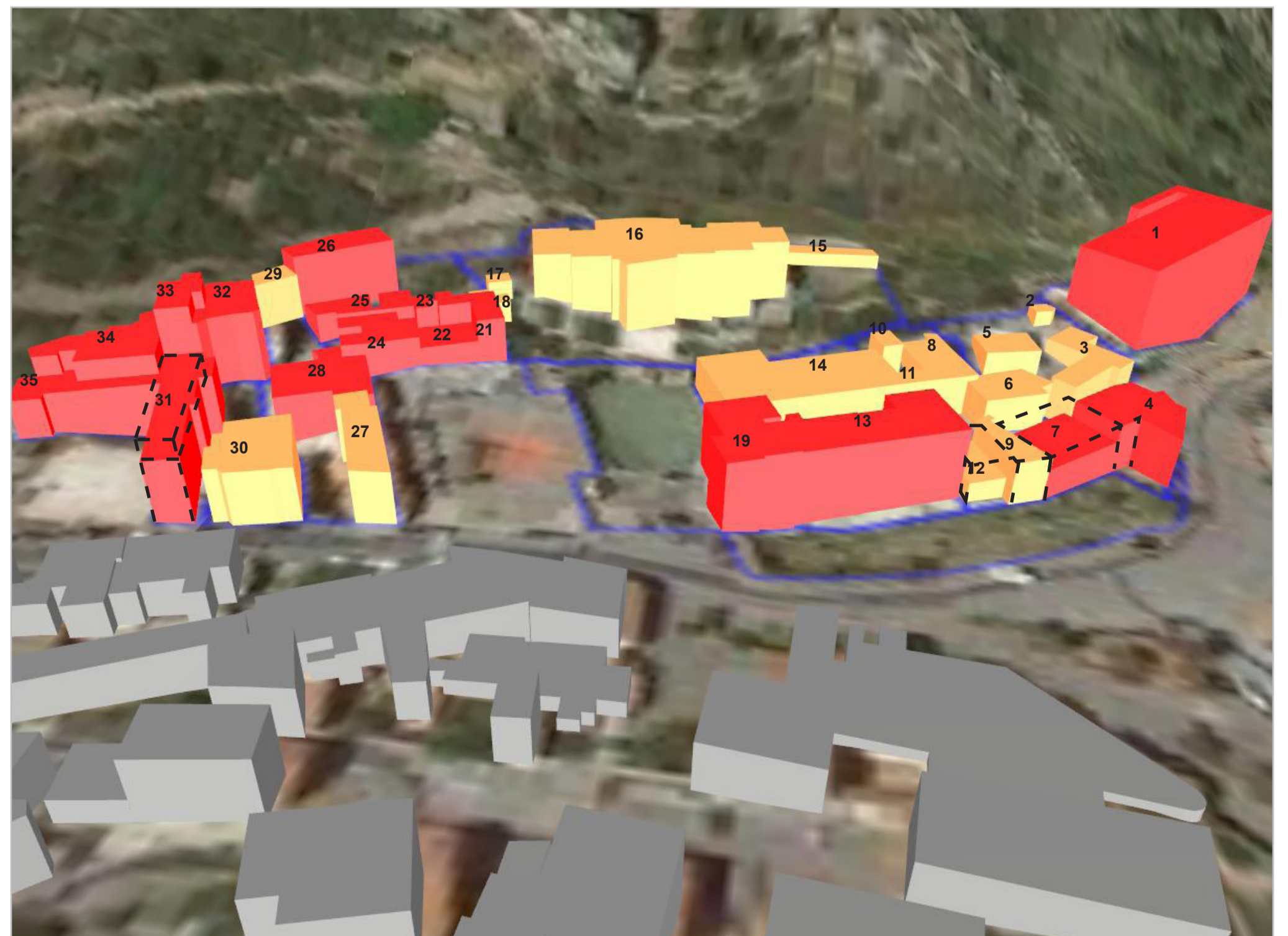

- GRADI DI TUTELA**
- Grado 1 - restauro e risanamento conservativo
 - Grado 2 - ristrutturazione edilizia interna
 - Grado 3 - ristrutturazione edilizia
 - Numero progressivo edificio
- PRESCRIZIONI**
- Profilo regolatore di progetto
 - Preservare le pareti in pietra e la struttura ad arco

Contributi specialistici
 dott. geol. Teresa COSSU
 dott. Demis Massimiliano MURGA
 urb. Francesco BONATO
 urb. Fabio PASAN
 urb. LIBERIO CASPER
 ing. Elena LOWENTHAL
 ing. Lino POLLASTRINI
 dott. Ivan SIGNORILE
 urb. Nicola RICCIARDI GIANNONI

Coordinamento operativo
 urb. Fabio VANIN

Progettisti
 urb. Daniela RALLO
 urb. Raffaele GEROMETTA

Il Sindaco
 Laura CARPELLI

Il Responsabile Ufficio Tecnico
 ing. Alessandro CIRRI

Il Segretario Comunale
 dott.ssa Giovanna Paola MASCIA

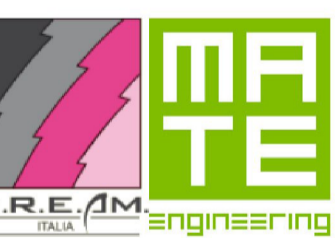

PPCM 2020 COMUNE DI BUGGERU

Piano Particolareggiato del centro matrice
 Legge Regionale n. 45/1989 e s.m.i.

Schede isolati
ISOLATO 9

Elaborato adeguato
 a nota RAS prot. n.
 14133 del 22/03/2021

TAV.

E5.9

Elaborato 25
 scale varie