

VISTA FOTO 3D ISOLATO

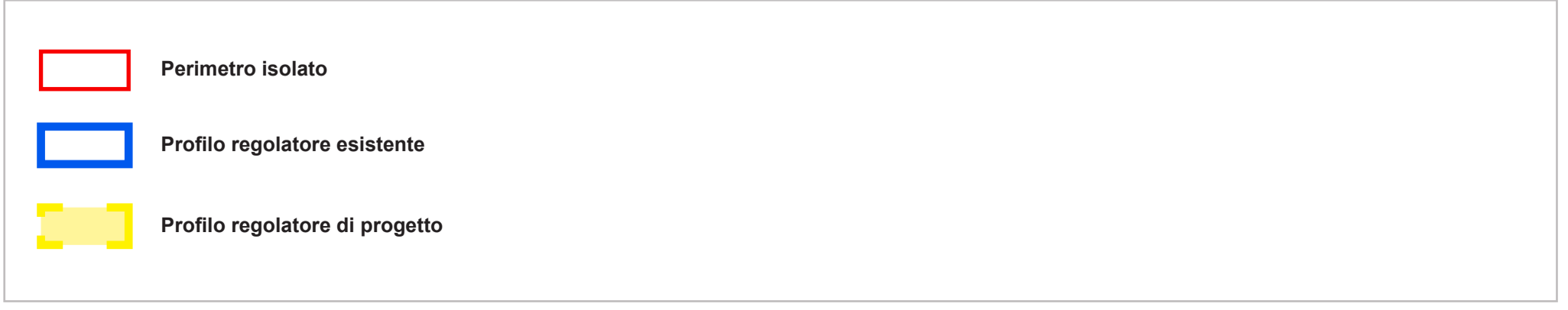

PROGETTO GRADI DI TUTELA 3D

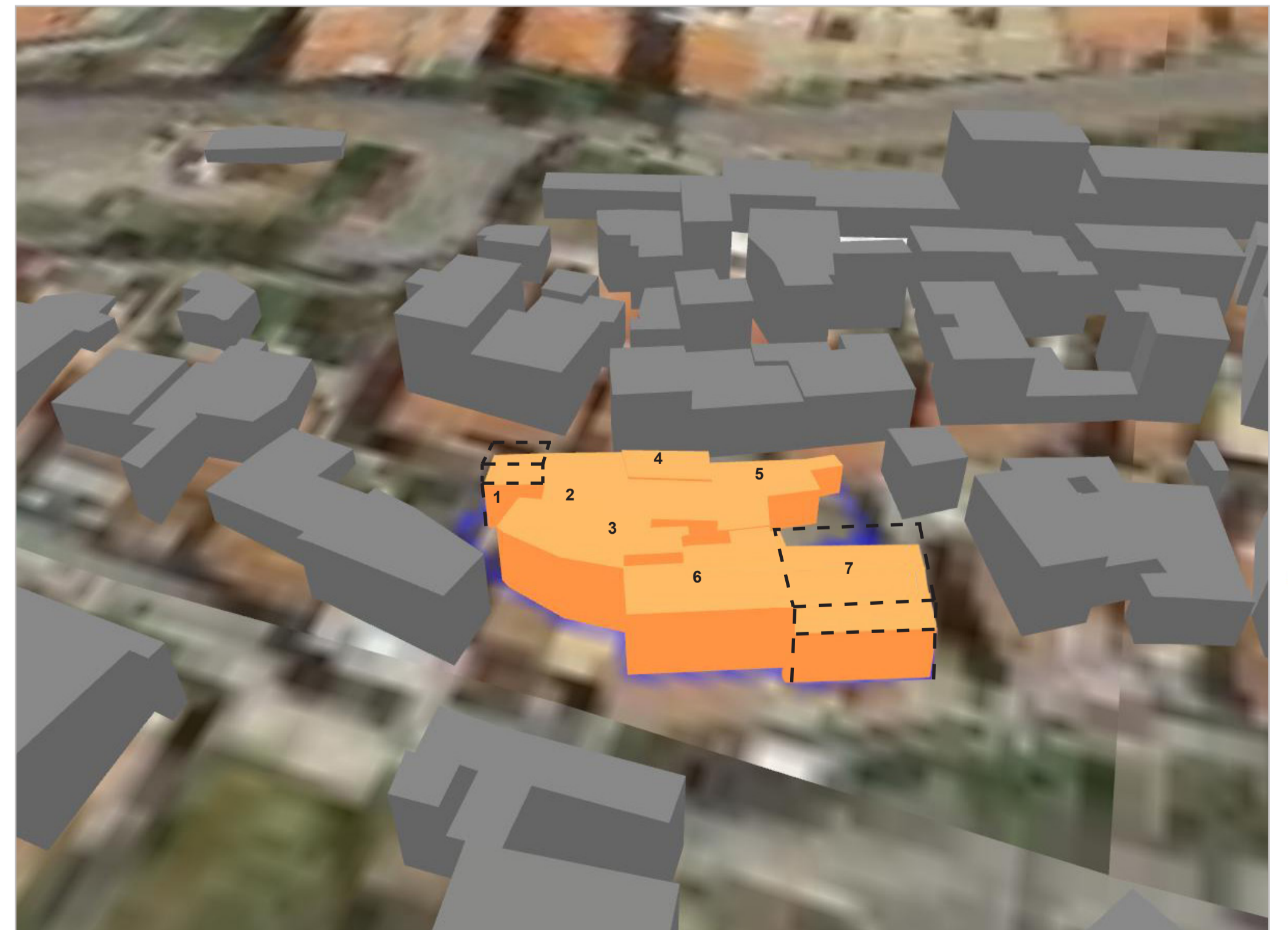

**Contributi specialistici**  
 dott. geol. Teresa COSSU  
 dott. Demis Massimiliano MURGIA  
 urb. Francesco BONATO  
 urb. Fabio FASAN  
 urb. LIBERIO CASPER  
 ing. ENRICA LOWENTHAL  
 ing. LINO POLLASTRI  
 dott. IAN SIGNORELLE  
 urb. NICOLA RICCIARDI GIANNONI

**Coordinamento operativo**  
 urb. FABIO VANIN

**Progettisti**  
 urb. DANIELE RALLO  
 urb. RAFFAELLE GEROMETTA

**Il Sindaco**  
 Laura CAPPELLI

**Il Responsabile Ufficio Tecnico**  
 ing. ALESSANDRO CIRI

**Il Segretario Comunale**  
 dott. ssa GIOVANNA PISOLA MASCIA

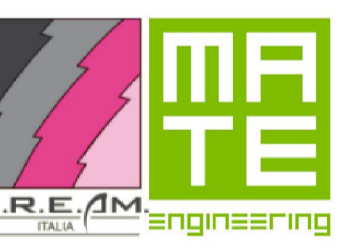

**PPCM 2020 COMUNE DI BUGGERU**  
 Piano Particolareggiato del centro matrice  
 Legge Regionale n. 45/1989 e s.m.i.  
**Schede isolati**  
**ISOLATO 20**

Elaborato a nota RAS prot. n. 14133 del 22/03/2021

TAV. **E5.20**  
 Elaborato 36  
 scale varie