

VISTA FOTO 3D ISOLATO

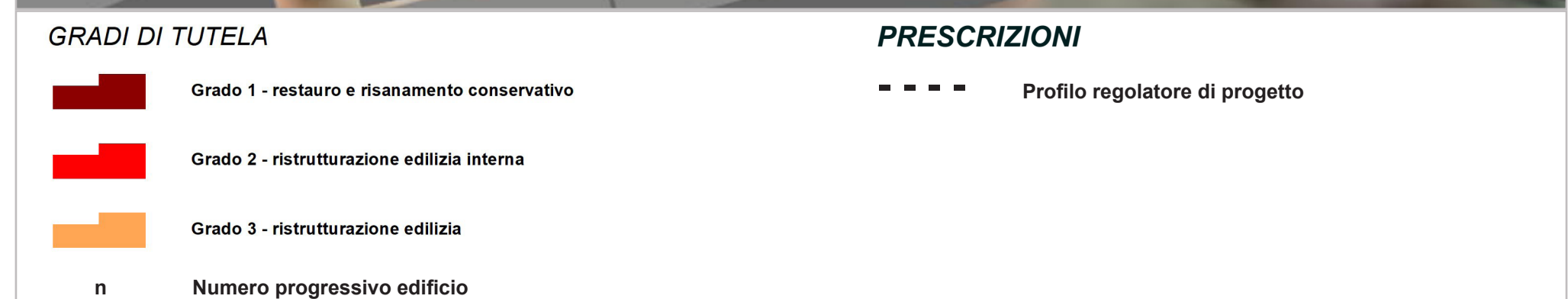

PROGETTO GRADI DI TUTELA 3D

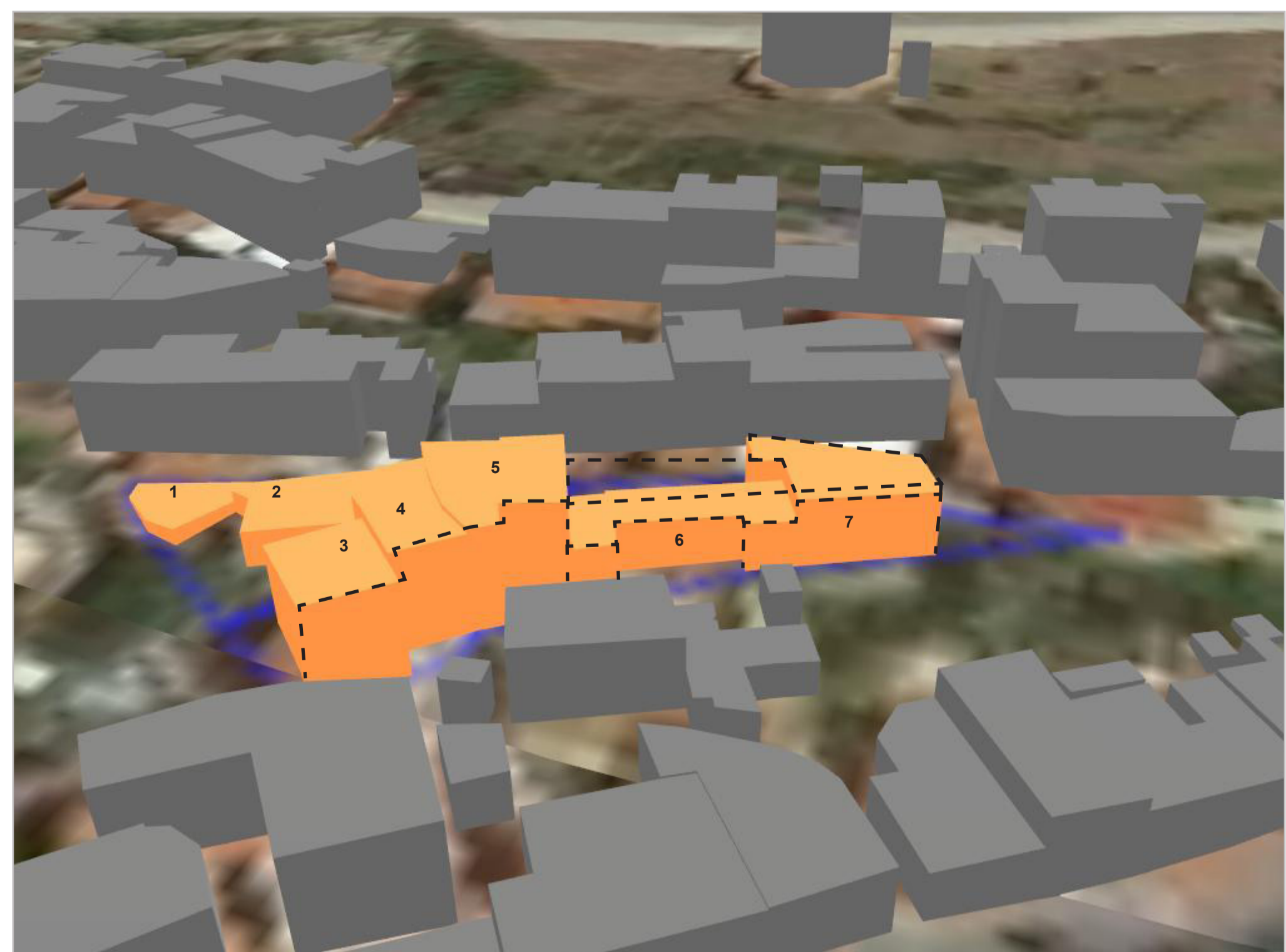

**Contributi specialistici**  
 dott. geol. Teresa COSSU  
 dott. Demis Massimiliano MURGIA  
 urb. Francesco BONATO  
 urb. Fabio PASAN  
 urb. LIBERIO CASPER  
 ing. Erika LOWENTHAL  
 ing. Lino POLLASTRI  
 dott. Ivan SIGNORILE  
 urb. Nicola RICCIARDI GIANNONI

**Coordinamento operativo**  
 urb. Fabio VANIN

**Progettisti**  
 urb. Daniela RALLO  
 urb. Raffaele GEROMETTA

**Il Sindaco**  
 Laura CARPELLI

**Il Responsabile Ufficio Tecnico**  
 ing. Alessandro CIRI

**Il Segretario Comunale**  
 dott.ssa Giovanna Paola MASCIA

**DIRETTORE GENERALE**  
**Ing. Rosanna Piffero**  
 MANIFATTURE TERRITORIALI



**PPCM 2020 COMUNE DI BUGGERU**

Piano Particolareggiato del centro matrice  
 Legge Regionale n. 45/1989 e s.m.i.

**Schede isolati ISOLATO 43**

Elaborato a nota RAS prot. n. 14133 del 22/03/2021