

scala 1:10000
PCS: UTM - WGS84 - fuso 32

Legenda

- Limite comunale
- Pendenza**
- 0 - 10
- > 10 - 20
- > 20 - 35
- > 35 - 50
- > 50

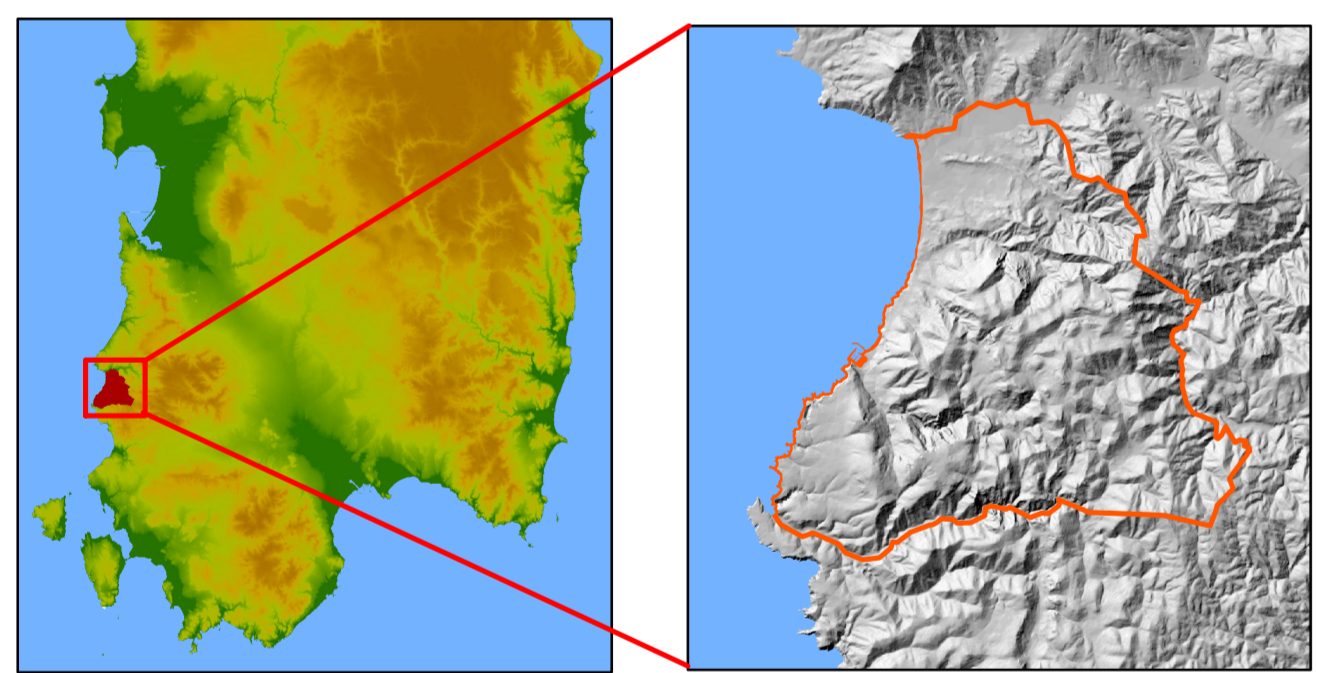

UNIONE DI COMUNI DI METALLA E IL MARE

COMUNE DI BUGGERRU

**STUDIO IDROGEOLOGICO
DEL TERRITORIO COMUNALE DI BUGGERRU
PARTE FRANA**



4G	CARTA DELLE PENDENZE DEL TERRITORIO COMUNALE	
Scale 1:10.000		

<p>GRUPPO DI LAVORO - RTP</p> <p>SarLand Srls Ingegneri Architetto Ing. Alessandro Lai Geol. Antonello P. L. Gellon</p>	<p>Ing. Alfio Scano ORDINE INGEGNERI PROVINCIA CAGLIARI Cod. Ing. ALFIO SCANO</p> <p>Ing. Nicola Marzù ORDINE INGEGNERI PROVINCIA CAGLIARI Cod. Ing. NICOLA MARZÙ</p> <p>Collaboratori: Geol. Andrea Serrelli - Michele F. Mannai</p>	<p>COMUNE DI BUGGERRU</p> <p>RESPONSABILE DELL'UFFICIO TECNICO Ing. Alessandro Girel</p> <p>SINDACO Ing. Laura Cappelli</p>
---	---	--