Limite amministrativo Comune di Buggerru

Suscettività agli usi agricoli

- N1 - normalmente non adatto
- N2 - permanentemente non adatto
- S1 - molto adatto
- S2 - moderatamente adatto
- S3 - limitatamente adatto

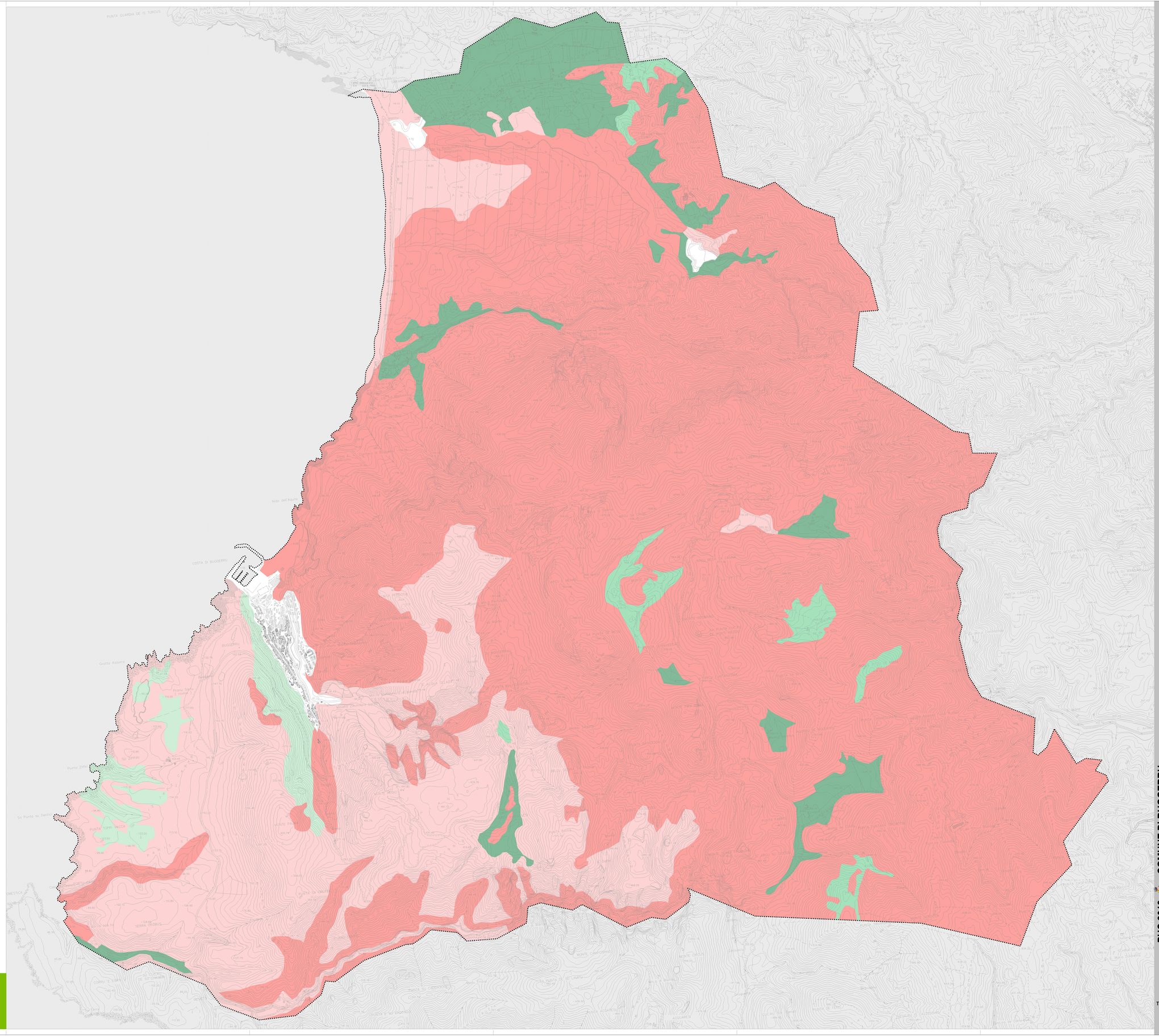
PUNTA GUARDIA DE IS TURCUS
COSTA DI BUGGERRU
Nido dell'Aquila
Grotta Azzurra
BUGGERRU
Punta Giorgi
Su Portu su Denti
PUNTA TOPPI VACCA
Cala Dragunara
Cala Cala Cala
SERRA DIORIA
MONTE SAMPORRU
MONTE ARGIOLAS
MONTE MARGIANU
MONTE SA PUNTA DE SA LAMPA
MONTE ARGIOLAS
MONTE MARGIANU
MONTE SA PUNTA DE SA LAMPA
MONTE SAMPORRU