Limite amministrativo Comune di Buggerru

Uso del suolo

- Tessuto urbano
- Insediamenti Industriali e commerciali
- Infrastrutture stradali e ferroviarie
- Aree portuali
- Aree estrattive
- Cantieri
- Aree verdi urbane
- Aree ricreative e sportive
- Cimiteri
- Seminativi
- Vigneti
- Oliveti
- Prati stabili
- Sistemi colturali e particellari complessi
- Boschi di latifoglie
- Boschi di conifere
- Formazioni di ripa non arboree
- Aree a vegetazione sclerofilla
- Spiagge e aree dunali
- Pareti rocciose e falesie
- Aree con vegetazione rada
- Paludi interne
- Zone intertidali
- Corsi d'acqua
- Bacini d'acqua

Legenda

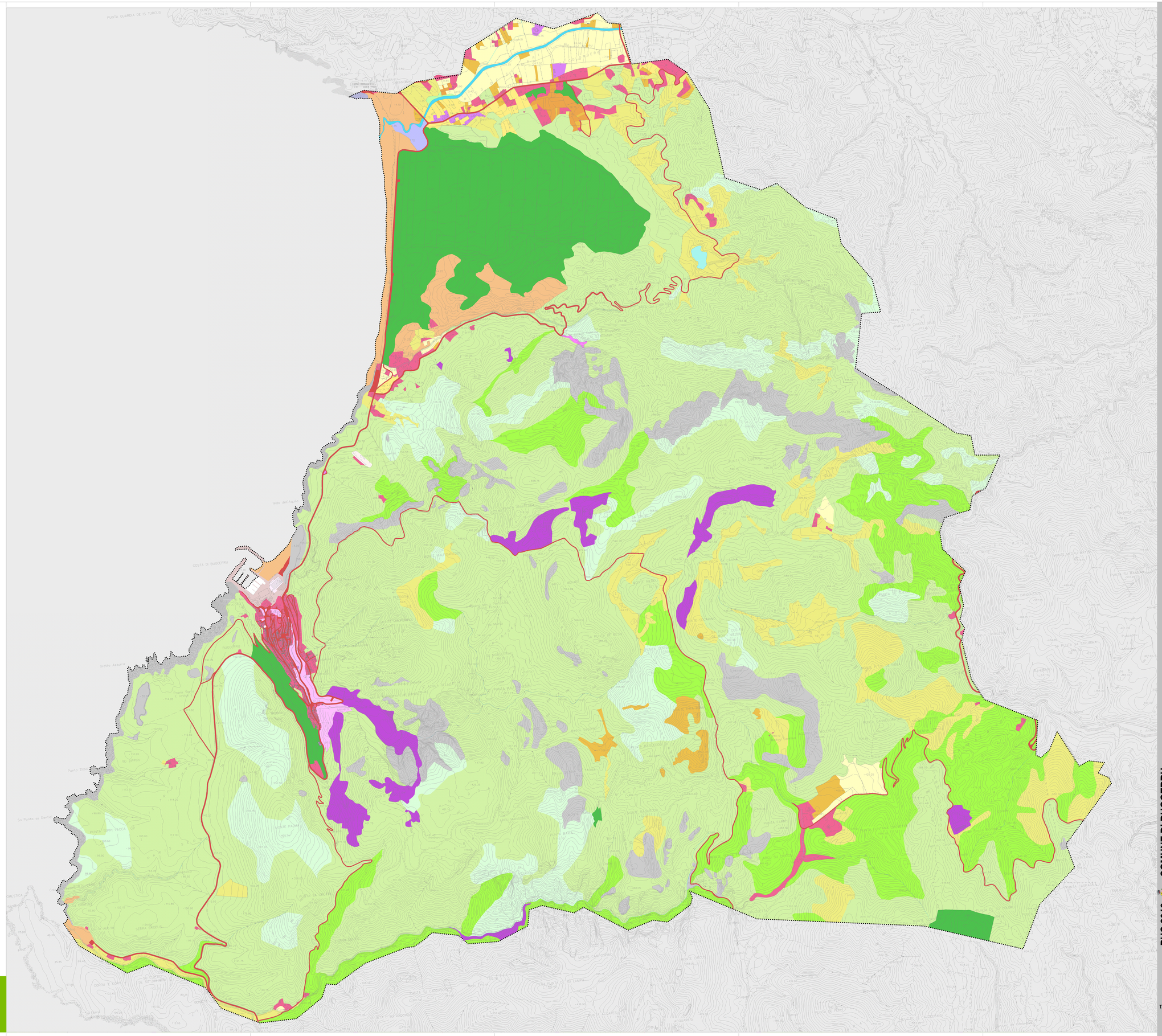

Contributi specialistici
dott. Geol. Massimo MURGIA
dott. Francesco BONATO
ing. Fabio MASIA
ing. Lisa DE GASPERI
dott. Agr. Sabrina DEMURTAS
dott. in Scienze ambiente Luca FOLTRAN
ing. Leo POLLASTRI
dott. Arch. Giovanni TENTENTAPONI
dott. Paolo TREVIGIANI

Coordinamento operativo
urb. Fabio VANIN

Progettisti
arch. Paolo MALLO
urb. Raffaele GERDAMETTA

REGINE
ORDINE DEGLI ARCHITETTI PIANIFICATORI PAESAGGISTI E CONSERVATORI
SASSARI
Arch. Paolo MALLO
Pianificatore Territoriale
Paesaggista
Conservatore
Sez. A n. 1

Il Sindaco
Laura CAPPELLI

Il Responsabile Ufficio Tecnico
arch. Fabrizio PISTIS

Il Segretario Comunale
dott.ssa Giovanna Paola MASCIA

D.R.E.AM. engineering
MATE engineering

PUC 2018 COMUNE DI BUGGERRU

Piano Urbanistico Comunale (PUC)
Legge Regionale n. 45/1989 e s.m.i.

Carta dell'uso del suolo

dicembre 2018

TAV. **A3.1**

Elaborato 12
scala 1: 10 000

OLLO18028-U - I:\Ctav-TV\OLLO18028-U\Produzione\Georeferiti\Progetti\02_Progettista.gwx - Est: 01 FV - OLLO18028-U - I:\Ctav-TV\OLLO18028-U\Produzione\Abbiamo.pdf - Est: 01 FV