Limite amministrativo Comune di Buggerru

Categoria vegetazionale

- Boschi di leccio
- Boschi di sughera
- Boschi e boscaglie ad olivastro
- Boschi e boscaglie a ginepro
- Macchia evoluta e pre-forestale
- Macchie e garighe termofile e/o xerofile
- Altre formazioni edaigrofile e idrofile
- Garighe pioniere
- Praterie annuali
- Vegetazione psammofila delle dune costiere
- Vegetazione alofila e alonitrofila
- Piantagione di conifere mediterranee

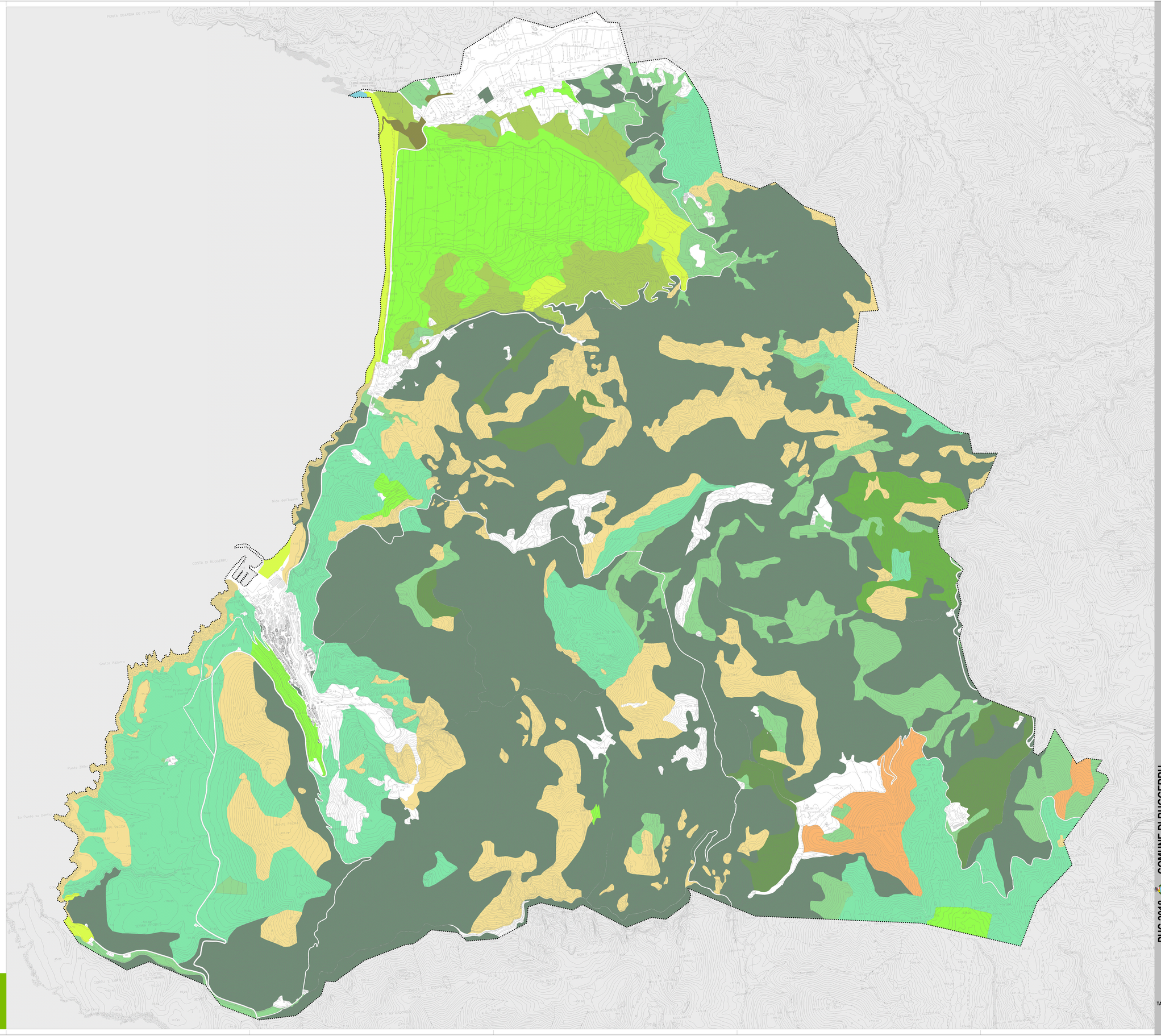

Legenda

Contributi specialistici
dott. geol. Teresa COSSU
dott. Dennis Massimiliano MURGIA
urb. Francesco BONATO
urb. Fabio FASAN
urb. Lisa DE GASPER
ing. Elettra LOWENTHAL
dott. a. n. Serena arch. Luca FOLTRAN
ing. Lino POLLASTRI
dott. for. Giovanni TRENTANOVI
dott. Paolo TREVISANI

Coordinamento operativo
urb. Fabio VANIN

Progettisti
urb. Daniele RALLO
urb. Raffaele GEROMETTA

ORDINE DEGLI ARCHITETTI PIANIFICATORI PAESAGGISTI E CONSERVATORI DELLA PROVINCIA DI CAGLIARI
RAFFAELE GEROMETTA
Pianificatore Territoriale

Il Sindaco
Laura CAPPELLI

Il Responsabile Ufficio Tecnico
arch. Fabrizia PISTIS

Il Segretario Comunale
dott.ssa Giovanna Paola MASCIA

DREAM MATE engineering

Piano Urbanistico Comunale (PUC)
Legge Regionale n. 45/1989 e s.m.i.

Carta della copertura vegetale

dicembre 2018

PUC 2018 COMUNE DI BUGGERRU

TAV. **A3.2**

Elaborato 13
scala 1: 10 000