Limite amministrativo Comune di Buggerru

COMPONENTI AMBIENTALI PPR

- Boschi
- Colture arboree specializzate
- Colture erbacee specializzate
- Impianti boschivi artificiali
- Macchia
- Spiagge e praterie

AREE DI INTERESSE NATURALISTICO

- Aree di gestione speciale e protezione forestale
- SIC - Siti di Interesse Comunitario

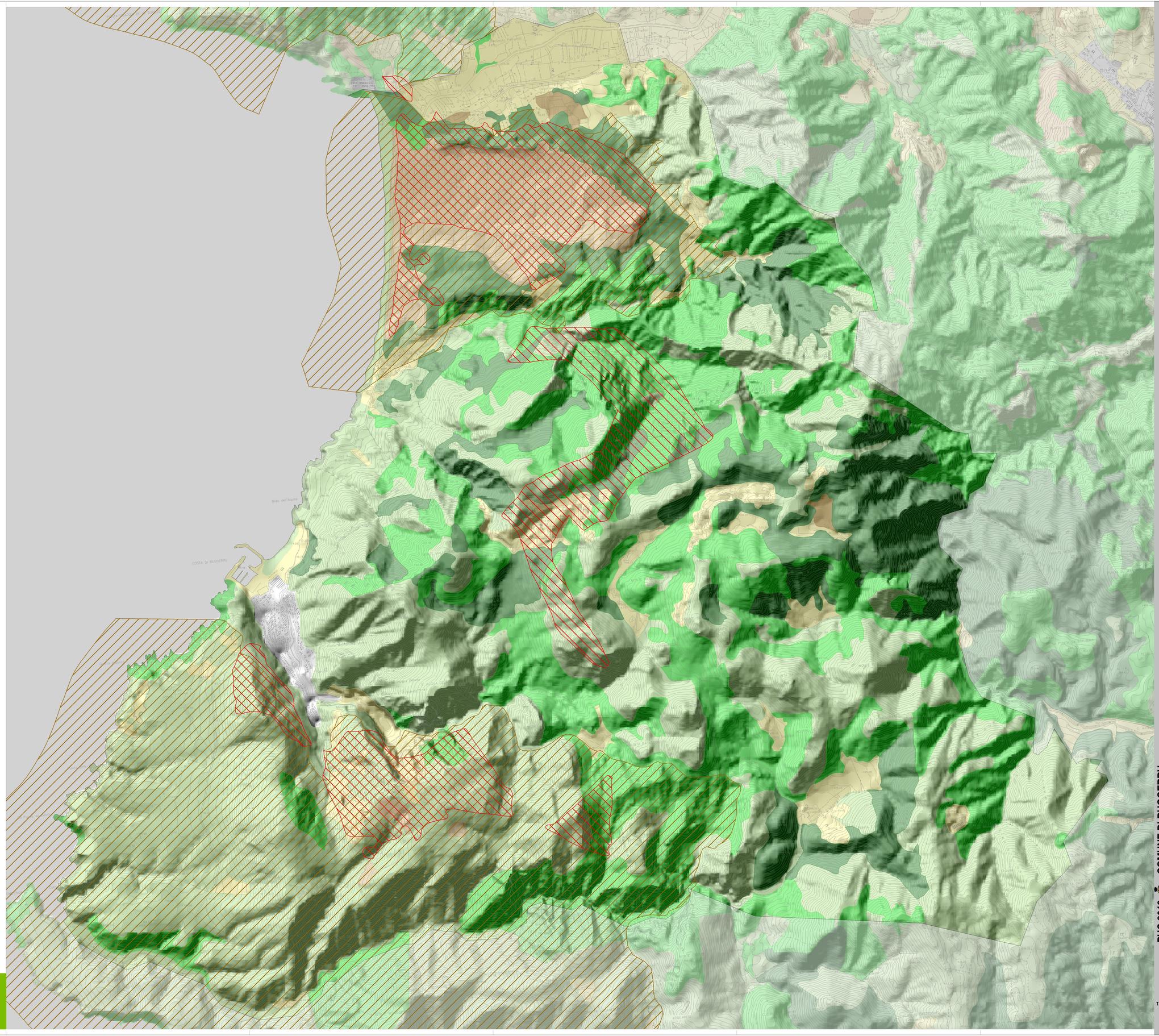

Legenda

Contributi specialistici
dott. Gianluca MARCIS
dott. Enrico Massimiliano MURGIA
arch. Francesco BONATO
arch. Elisa PIZZA
arch. Lisa DE CASPER
dott. in Ingegneria Civile MARCIS
dott. in Scienze amb. Lisa FOLTRAN
ing. Leo POLLASTRI
dott. in Geologia CRISTOFANI
dott. Paolo TREVIGNANI

Coordinamento operativo
arch. Fabio VIANI

Progettisti
arch. Paolo MASCIO
arch. Raffaela CERIAMETTA

ORDINE DEGLI ARCHITETTI PIANIFICATORI PAESAGGISTI E CONSERVATORI
PROVINCIA DI CAGLIARI
MASCIO PAOLO
Architetto
Sezione A
Settore a

Il Sindaco
Laura CAPPELLI

Il Responsabile Ufficio Tecnico
arch. Fabrizio PISTIS

Il Segretario Comunale
dott.ssa Giovanna Paola MASCIA

Firmato digitalmente da: CERIAMETTA RAFFAELA
Ruolo: Architetto
Data: 04/08/2021 09:26
Ente: ORDINE DEGLI ARCHITETTI PIANIFICATORI PAESAGGISTI E CONSERVATORI DELLA PROVINCIA DI CAGLIARI
Valido dal: 12/05/2020 al 12/05/2023
Emesso da: InfoCert Firma Qualificata 2

D.R.E.AM. group
MATE engineering

PUC 2018 COMUNE DI BUGGERRU

Piano Urbanistico Comunale (PUC)
Legge Regionale n. 45/1989 e s.m.i.

Carta delle componenti ambientali ed aree di interesse naturalistico istituzionalmente tutelate

novembre 2018

TAV. **D.2**

Elaborato 33
scala 1: 10 000