

VISTA FOTO 3D ISOLATO

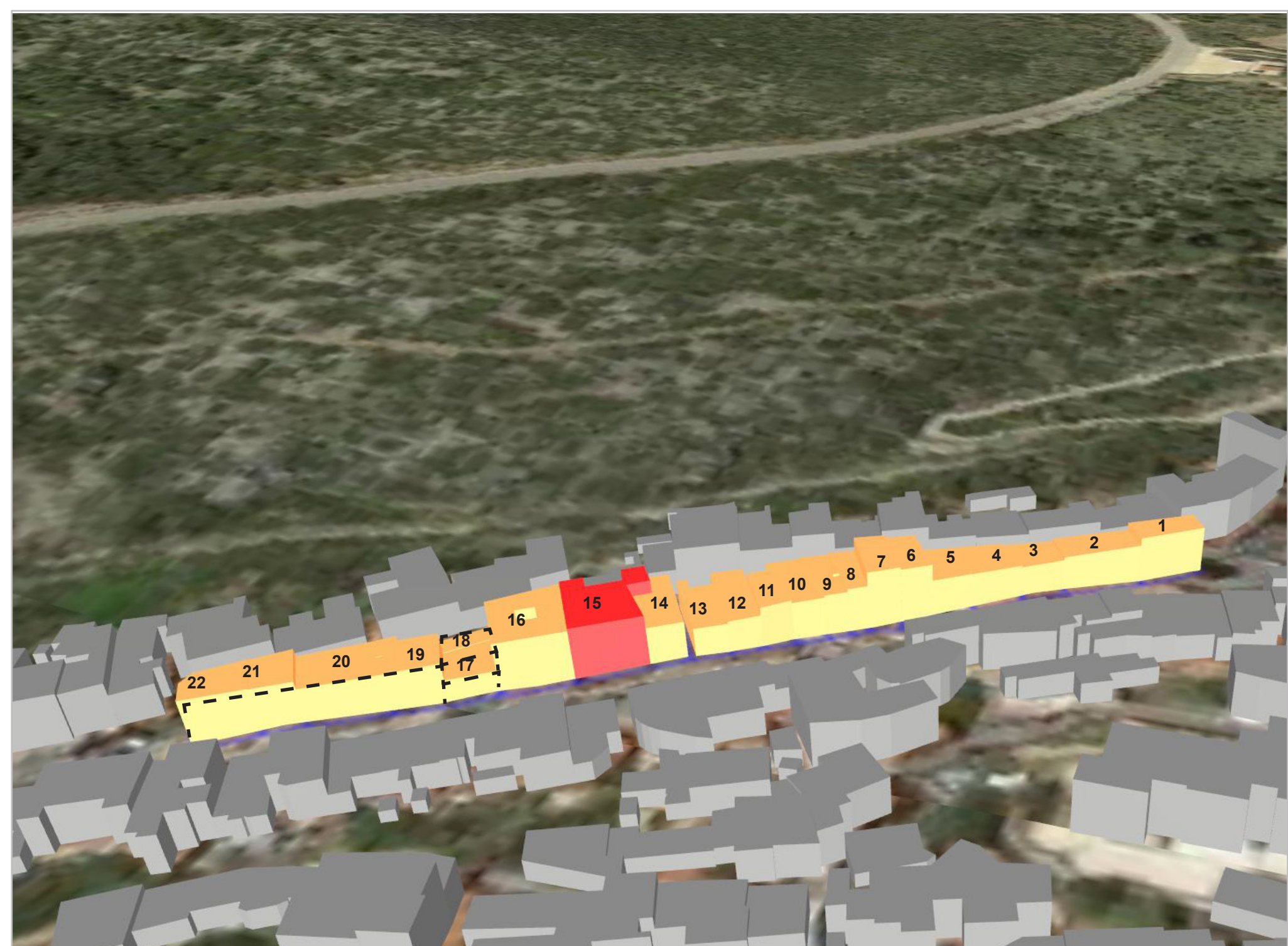

PROGETTO GRADI DI TUTELA 3D



**Contributi specialistici**  
 dott. geol. Teresa COSSU  
 dott. Demis Massimiliano MURGA  
 urb. Francesco BONATO  
 urb. Fabio PISAN  
 urb. LIBERIO CASPER  
 ing. Elena LOWENTHAL  
 ing. Lino POLASTRI  
 dott. Ivan SIGNORILE  
 urb. Nicola RICCIARDI GIANNONI

**Coordinamento operativo**  
 urb. Fabio VANIN

**Progettisti**  
 urb. Daniele RALLO  
 urb. Raffaele GEROMETTA

**Il Responsabile Ufficio Tecnico**  
 ing. Alessandro GIREI

**Il Segretario Comunale**  
 dott.ssa Giovanna Paola MASCIA

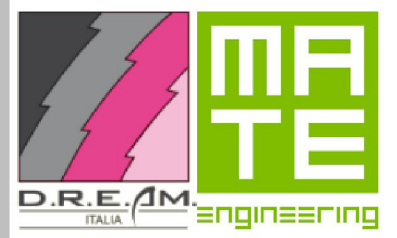

PPCM 2020 COMUNE DI BUGGERU

Piano Particolareggiato del centro matrice  
 Legge Regionale n. 45/1989 e s.m.i.  
**Schede isolati**  
**ISOLATO 41**

Elaborato a nota RAS prot. n. 14133 del 22/03/2021

TAV.

**E5.41**

Elaborato 57 scale varie