

ALLA PREFETTURA DI CAGLIARI  
ALLA AZIENDA REGIONALE SARDA TRASPORTI  
ALLA AMMINISTRAZIONE PROVINCIALE DEL SUD SARDEGNA  
ALLA QUESTURA DI CAGLIARI  
ALLA SEZIONE POLIZIA STRADALE DI CAGLIARI  
AL COMANDO LEGIONE CARABINIERI SARDEGNA  
ALLA REGIONE SARDEGNA SERVIZIO CONTRATTI DI FUNZIONAMENTO DEGLI UFFICI REGIONALI  
ALLA AREUS AZIENDA REGIONALE DELL'EMERGENZA URGENZA DELLA SARDEGNA  
AGLI SERVIZIO 118 REGIONALE  
ALLA MOTORIZZAZIONE CIVILE DELLA SARDEGNA  
AGLI COMPARTIMENTO A.C.I. SARDEGNA  
ALLA REGIONE AUTONOMA SARDEGNA - ASSESSORATO AI TRASPORTI  
AL COMMISSARIATO DELLA POLIZIA DI IGLESIAS  
ALLA DRERI DIREZIONE RELAZIONI ESTERNE E RAPPORTI ISTITUZIONALI  
AL COMPARTIMENTO POLIZIA STRADALE CAGLIARI  
AL DISTACCAMENTO POLIZIA STRADALE CARBONIA  
ALLA SOC SALA OPERATIVA COMPARTIMENTALE  
ALLA SON SALA OPERATIVA NAZIONALE ANAS  
AI CARABINIERI BUGGERRU  
AI CARABINIERI FLUMINIMAGGIORE  
AI CARABINIERI PORTOSCUSO  
ALLA STAZIONE CARABINIERI DI IGLESIAS  
ALLA STAZIONE CC SAN GIOVANNI SUERGIU  
AI CARABINIERI CARBONIA  
AI CARABINIERI GONNESA  
ALL' UFFICIO SERVICE E PATRIMONIO  
ALL' ANAS SPA - UFFICIO TRASPORTI ECCEZIONALI  
AL COMUNE DI IGLESIAS  
ALLA POLIZIA LOCALE CARBONIA  
AL COMUNE CARBONIA  
AL COMUNE GONNESA  
AL COMUNE DI SAN GIOVANNI SUERGIU  
AL COMUNE BUGGERRU  
AL COMUNE FLUMINIMAGGIORE

**Struttura Territoriale Sardegna**

Via G. Biasi, 27 - 09131 Cagliari - T [+39] 07052971 - F [+39] 0705297268  
Pec [anas.cagliari@postacert.stradeanas.it](mailto:anas.cagliari@postacert.stradeanas.it) - [www.stradeanas.it](http://www.stradeanas.it)

**Anas S.p.A. - Gruppo Ferrovie dello Stato Italiane**

**Società con socio unico soggetta all'attività di direzione e coordinamento di Ferrovie dello Stato Italiane S.p.A. e concessionaria ai sensi del D.L. 138/2002 (convertito con L. 178/2002)**

Sede Legale: Via Monzambano, 10 - 00185 Roma - T [+39] 06 44461 - F [+39] 06 4456224  
Pec [anas@postacert.stradeanas.it](mailto:anas@postacert.stradeanas.it)

Cap. Soc. € 2.269.892.000,00 - Iscr. R.E.A. 1024951 - P.IVA 2133681003 - C.F. 80208450587



AL COMUNE PORTOSCUSO  
AI POLIZIA LOCALE FLUMINIMAGGIORE  
SPETT.LE SEGNALE STRADE S.R.L.  
A CARLO CARIA

## OGGETTO

**Cantiere - Pulizia piano viabile, pertinenze, opere d'arte e idrauliche**

**\* Tratta SS 126 SUD OCCIDENTALE SARDA dal km 31+800 al km 32+000, S.S. 126 'SUD OCCIDENTALE SARDA' DAL KM 31 800 AL KM 32 000, Corsie: tutte Provvedimenti: limite massimo di velocità 50Km/h, senso unico alternato mediante impianto semaforico, divieto di sorpasso autoveicoli**

ANAS S.p.A. ha incaricato la ditta SEGNALE STRADE SRL, al fine dell'esecuzione dei lavori urgenti per l'intervento di ripristino della galleria artificiale al Km 31+900 della S.S. 126 a seguito della caduta materiali avutosi in data 20.09.2020.

Per l'esecuzione delle suddette attività, risulta indispensabile provvedere alla chiusura al traffico delle corsie alternativamente mediante istituzione del senso unico alternato con impianto semaforico, della S.S. 126 "Sud Occidentale Sarda" dal Km 31+800 al Km 32+000.

Con riferimento all'oggetto, si trasmette l'Ordinanza n. **68/2020/CA**

## ORDINANZA N. 68/2020/CA

### RESPONSABILE STRUTTURA TERRITORIALE

#### PREMESSO

- Che l'impresa SEGNAL STRADE SRL deve provvedere all'esecuzione dei lavori urgenti di ripristino della galleria artificiale al Km 31+900 della S.S. 126;
- Che risulta necessario chiudere alternativamente le corsie della statale per il tempo strettamente necessario al completamento dei lavori;

#### VISTO

- l'articolo 5, comma 3 e l'articolo 6, comma 4 lettere a-b, del D.Lgs n.285 del 30/04/1992 ed Il relativo Regolamento di Esecuzione approvato con D.P.R. del 16/12/1992 n.495;
  - il disciplinare tecnico relativo agli schemi per segnalamento temporaneo (Decreto del 10/07/2002 del Ministero delle Infrastrutture e Trasporto e supplemento straordinario alla Gazzetta Ufficiale n. 226 del 26/09/2002) contenente il "Disciplinare Tecnico relativo agli schemi segnaletici, differenziati per categoria di strada, da adottare per il segnalamento temporaneo;
  - Il Decreto Interministeriale 13/02/2019 "Individuazione delle procedure di revisione, integrazione e apposizione della segnaletica stradale destinata alle attività lavorative che si svolgono in presenza di traffico veicolare "regolamentazione della circolazione lungo il tratto stradale interessato dai lavori;
  - la richiesta di chiusura presentata dall'impresa;
- La procura del 11/09/2020, repertorio n. 84724

#### CONSIDERATO

- che la chiusura al traffico richiesta, consente di salvaguardare l'incolumità degli utenti stradali e del personale impegnato nel cantiere;
- che è necessario procedere alla emissione di formale ordinanza per disporre le limitazioni descritte in premessa;

#### SENTITO

- Il parere favorevole Responsabile Tecnico della Viabilità
- Il parere favorevole Capo Centro

- Il parere favorevole Capo Nucleo

## **ORDINA**

\* limite massimo di velocità di 50Km/h, divieto di sorpasso per autoveicoli, senso unico alternato mediante impianto semaforico su SS 126 SUD OCCIDENTALE SARDA dal km 31+800 al km 32+000, S.S. 126 'SUD OCCIDENTALE SARDA' DAL KM 31 800 AL KM 32 000, su tutte le corsie a partire dal 15/12/2020 fino al 23/12/2020 nella fascia oraria dalle 08:30 alle 18:30; interesserà tutti gli utenti.

Lungo la Strada Statale sarà installata a cura dell'impresa esecutrice SEGNAL STRADE SRL, apposita segnaletica verticale di prescrizione e di indicazione, come prescritto dalla vigente normativa. E' annullata ogni precedente ordinanza in contrasto con la presente.

E' incaricata dell'esecuzione della presente ordinanza l'Impresa SEGNAL STRADE SRL, per l'esecuzione dei lavori urgenti per l'intervento di ripristino della galleria artificiale al Km 31+900 della S.S. 126 a seguito della caduta materiali avutasi in data 20.09.2020, che provvederà ad apporre tutta la segnaletica necessaria, nonché alla manutenzione ed al mantenimento in piena efficienza della stessa. L'impresa rimane altresì responsabile della pulizia del piano viabile, nonché l'unica responsabile, per qualsiasi danno arrecato a persone o cose, a seguito della mancata ottemperanza alle disposizioni specifiche della presente Ordinanza. I referenti di pronto intervento dell'Impresa SEGNAL STRADE SRL per le eventuali problematiche connesse con la segnaletica di cui alla presente ordinanza è il geom. Marco Carrucciu (cell. 3459977556).

**RESPONSABILE STRUTTURA TERRITORIALE**  
( FRANCESCO RUOCCO )



COMPARTIMENTO DI CAGLIARI

SCHEMI TIPO:

G

TAVOLA 45 bis

Lavori in galleria a carreggiata unica con transito a senso unico alternato regolato da impianto semaforico e moviere

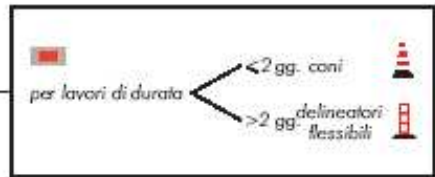
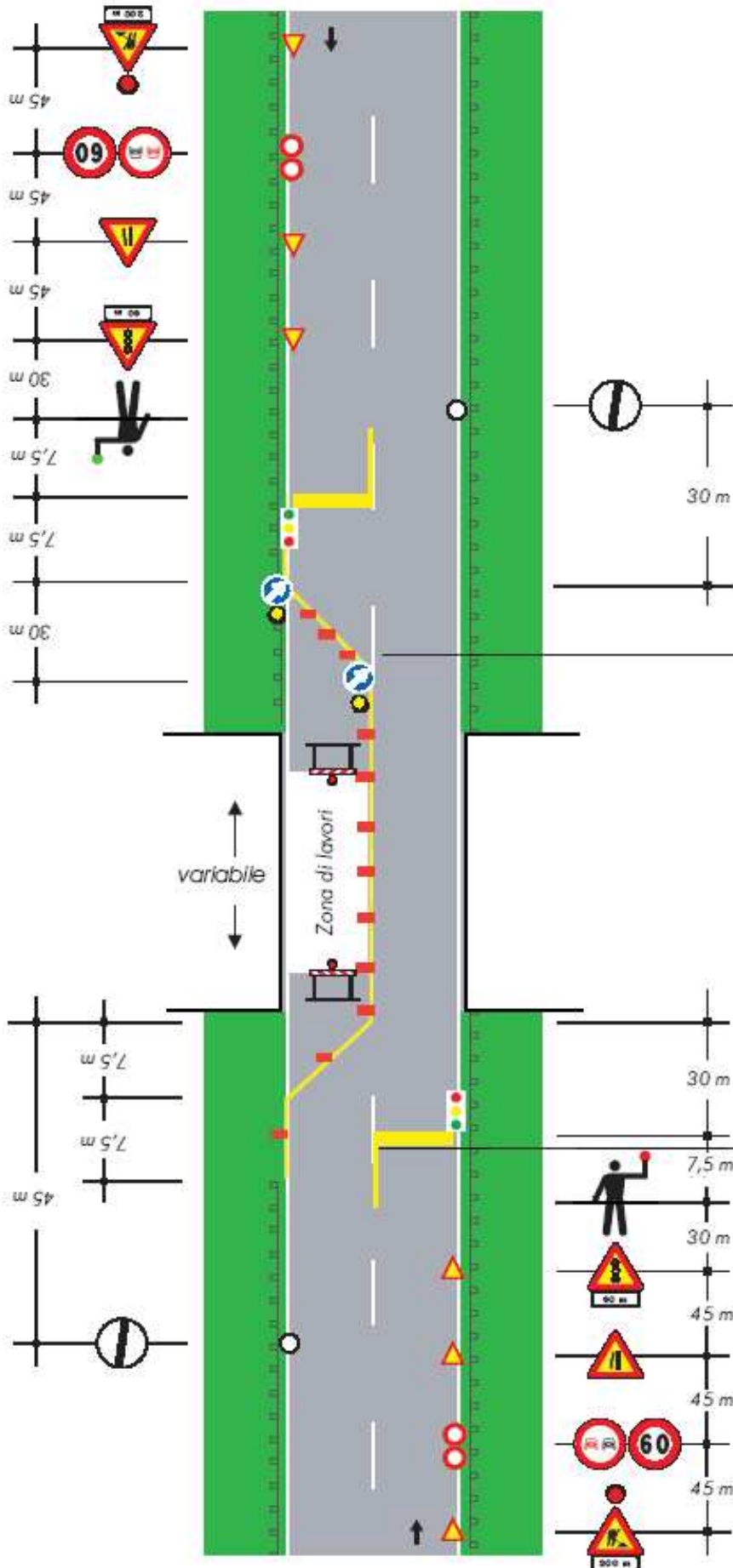

In caso di gallerie ravvicinate in successione il gruppo di segnali in avvicinamento dovrà essere posizionato prima dell'imbocco della 1^ galleria

