

ALLA PREFETTURA DI CAGLIARI
ALLA AZIENDA REGIONALE SARDA TRASPORTI
ALLA AMMINISTRAZIONE PROVINCIALE DEL SUD SARDEGNA
ALLA QUESTURA DI CAGLIARI
ALLA SEZIONE POLIZIA STRADALE DI CAGLIARI
AL COMANDO LEGIONE CARABINIERI SARDEGNA
ALLA REGIONE SARDEGNA SERVIZIO CONTRATTI DI FUNZIONAMENTO DEGLI UFFICI REGIONALI
ALLA AREUS AZIENDA REGIONALE DELL'EMERGENZA URGENZA DELLA SARDEGNA
AGLI SERVIZIO 118 REGIONALE
ALLA MOTORIZZAZIONE CIVILE DELLA SARDEGNA
AGLI COMPARTIMENTO A.C.I. SARDEGNA
ALLA REGIONE AUTONOMA SARDEGNA - ASSESSORATO AI TRASPORTI
AL COMMISSARIATO DELLA POLIZIA DI IGLESIAS
ALLA DRERI DIREZIONE RELAZIONI ESTERNE E RAPPORTI ISTITUZIONALI
AL DISTACCAMENTO POLIZIA STRADALE CARBONIA
ALLA SOC SALA OPERATIVA COMPARTIMENTALE
ALLA SON SALA OPERATIVA NAZIONALE ANAS
AI CARABINIERI BUGGERRU
AI CARABINIERI FLUMINIMAGGIORE
AI CARABINIERI PORTOSCUSO
ALLA STAZIONE CARABINIERI DI IGLESIAS
ALLA STAZIONE CC SAN GIOVANNI SUERGIU
AI CARABINIERI CARBONIA
AI CARABINIERI GONNESA
ALL' UFFICIO SERVICE E PATRIMONIO
ALL' ANAS SPA - UFFICIO TRASPORTI ECCEZIONALI
AL COMUNE DI IGLESIAS
ALLA POLIZIA LOCALE CARBONIA
AL COMUNE CARBONIA
AL COMUNE GONNESA
ALL' IMPRESA CONSORZIO STABILE EVO
AL COMUNE DI SAN GIOVANNI SUERGIU
AL COMUNE BUGGERRU
AL COMUNE FLUMINIMAGGIORE

Struttura Territoriale Sardegna

Via G. Biasi, 27 - 09131 Cagliari - T [+39] 07052971 - F [+39] 0705297268
Pec anas.cagliari@postacert.stradeanas.it - www.stradeanas.it

Anas S.p.A. - Gruppo Ferrovie dello Stato Italiane

Società con socio unico soggetta all'attività di direzione e coordinamento di Ferrovie dello Stato Italiane S.p.A. e concessionaria ai sensi del D.L. 138/2002 (convertito con L. 178/2002)

Sede Legale: Via Monzambano, 10 - 00185 Roma - T [+39] 06 44461 - F [+39] 06 4456224
Pec anas@postacert.stradeanas.it

Cap. Soc. € 2.269.892.000,00 - Iscr. R.E.A. 1024951 - P.IVA 2133681003 - C.F. 80208450587



AL COMUNE PORTOSCUSO
AI POLIZIA LOCALE FLUMINIMAGGIORE
ALLA DITTA DIAMONDS SRL

OGGETTO

Cantiere - Ispezione infrastrutturale

*** Tratta SS 126 SUD OCCIDENTALE SARDA dal km 31+800 al km 32+000, S.S. 126 'SUD OCCIDENTALE SARDA' DAL KM 31 800 AL KM 32 000, Corsie: tutte Provvedimenti: divieto di sorpasso autoveicoli, limite massimo di velocità 50Km/h, senso unico alternato mediante impianto semaforico**

ANAS S.p.A. ha incaricato la ditta DIAMONDS SRL, al fine dell'esecuzione delle prove di laboratorio e controllo qualità dei materiali, nella galleria artificiale al Km 31+900 della S.S. 126 "Sud Occidentale Sarda" a seguito della caduta materiali avutasi in data 20.09.2020.

Per l'esecuzione delle suddette attività, risulta indispensabile provvedere alla chiusura al traffico delle corsie alternativamente mediante istituzione del senso unico alternato con impianto semaforico, della S.S. 126 "Sud Occidentale Sarda" dal Km 31+800 al Km 32+000.

Con riferimento all'oggetto, si trasmette l'Ordinanza n. **42/2020/CA**

ORDINANZA N. 42/2020/CA

RESPONSABILE STRUTTURA TERRITORIALE

PREMESSO

- Che l'impresa DIAMONDS SRL deve provvedere all'esecuzione di una campagna di prove sulla galleria al Km 31+900 della S.S. 126
- Che risulta necessario chiudere alternativamente le corsie della statale per il tempo strettamente necessario al completamento delle prove;

VISTO

- l'articolo 5, comma 3 e l'articolo 6, comma 4 lettere a-b, del D.Lgs n.285 del 30/04/1992 ed Il relativo Regolamento di Esecuzione approvato con D.P.R. del 16/12/1992 n.495;
 - il disciplinare tecnico relativo agli schemi per segnalamento temporaneo (Decreto del 10/07/2002 del Ministero delle Infrastrutture e Trasporto e supplemento straordinario alla Gazzetta Ufficiale n. 226 del 26/09/2002) contenente il "Disciplinare Tecnico relativo agli schemi segnaletici, differenziati per categoria di strada, da adottare per il segnalamento temporaneo;
 - Il Decreto Interministeriale 13/02/2019 "Individuazione delle procedure di revisione, integrazione e apposizione della segnaletica stradale destinata alle attività lavorative che si svolgono in presenza di traffico veicolare "regolamentazione della circolazione lungo il tratto stradale interessato dai lavori;
 - l'intervenuta procura repertorio n.84725 dell'11.09.2020;
- La procura del 01/10/2019, repertorio n. 84133

CONSIDERATO

- che la chiusura al traffico richiesta, consente di salvaguardare l'incolumità degli utenti stradali e del personale impegnato nel cantiere;
- che è necessario procedere alla emissione di formale ordinanza per disporre le limitazioni descritte in premessa;

SENTITO

- Il parere favorevole Responsabile Tecnico della Viabilità
- Il parere favorevole Capo Centro

ORDINA

* divieto di sorpasso per autoveicoli, senso unico alternato mediante impianto semaforico, limite massimo di velocità di 50Km/h su SS 126 SUD OCCIDENTALE SARDA dal km 31+800 al km 32+000, S.S. 126 'SUD OCCIDENTALE SARDA' DAL KM 31 800 AL KM 32 000, su tutte le corsie lunedì 28/09/2020 nella fascia oraria dalle 10:00 alle 18:00; a partire dal 29/09/2020 fino al 01/10/2020 nella fascia oraria dalle 08:00 alle 18:00 il martedì, mercoledì, giovedì; interesserà tutti gli utenti.

Lungo la Strada Statale sarà installata a cura dell'impresa esecutrice CONSORZIO STABILE EVO, apposita segnaletica verticale di prescrizione e di indicazione, come prescritto dalla vigente normativa. E' annullata ogni precedente ordinanza in contrasto con la presente.

E' incaricata dell'esecuzione della presente ordinanza l'Impresa CONSORZIO STABILE EVO, per l'esecuzione delle prove nella galleria artificiale al Km 31+900 della S.S. 126, che provvederà ad apporre tutta la segnaletica necessaria, nonché alla manutenzione ed al mantenimento in piena efficienza della stessa. L'impresa rimane altresì responsabile della pulizia del piano viabile, nonché l'unica responsabile, per qualsiasi danno arrecato a persone o cose, a seguito della mancata ottemperanza alle disposizioni specifiche della presente Ordinanza.

I referenti di pronto intervento dell'Impresa CONSORZIO STABILE EVO per le eventuali problematiche connesse con la segnaletica di cui alla presente ordinanza è il geom. Marco Carrucciu (cell. 3459977556).

RESPONSABILE STRUTTURA TERRITORIALE
(FRANCESCO RUOCCO)



COMPARTIMENTO DI CAGLIARI

SCHEMI TIPO:

G

TAVOLA 45 bis

Lavori in galleria a
carreggiata unica con
transito a senso unico
alternato regolato da
impianto semaforico e
moviere

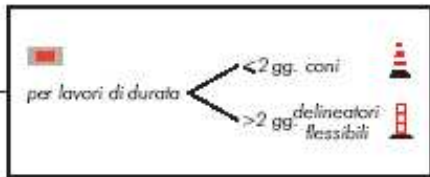
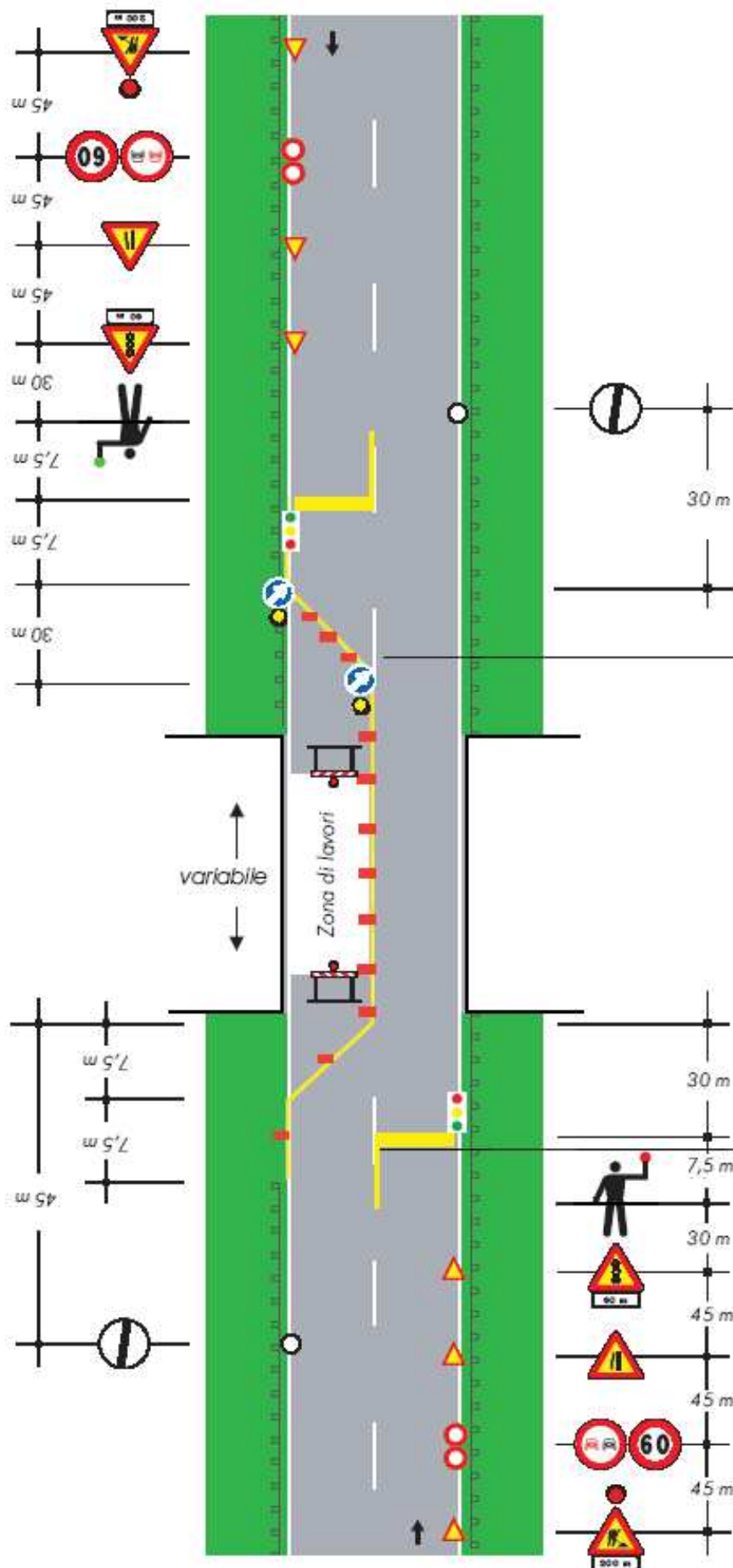

In caso di gallerie ravvicinate in
successione il gruppo di segnali in
avvicinamento dovrà essere
posizionato prima dell'imbocco della
1^ galleria

